

Área Común - Pasillo A4

Unidad de Propiedad Exclusiva - 401

Unidad de Propiedad Exclusiva - 304

Ubicación en Corte A - A'

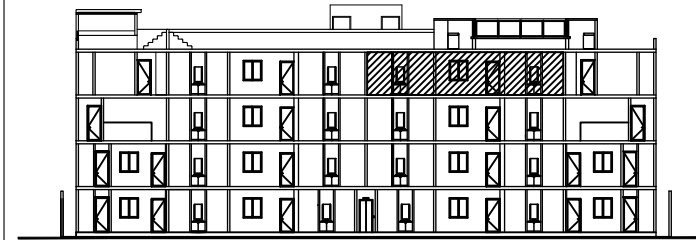

Tercer Nivel

Planta de Conjunto

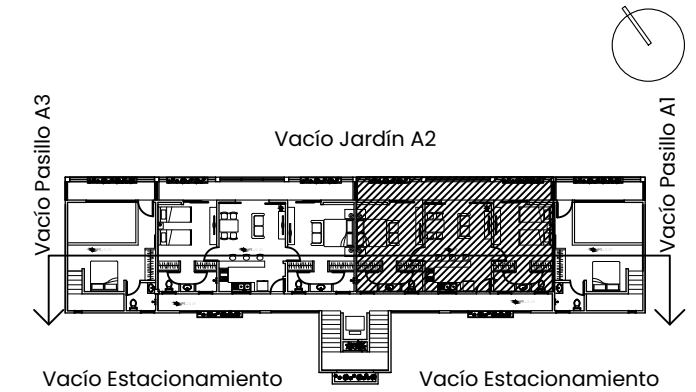

Tercer Nivel

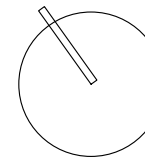

Con el No. de Oficio DC 0606/20 de fecha de 10 de marzo del 2020 la Dirección de Catastro Municipal en su Certificación de Medidas y Colindancias determina que la orientación del Norte se considerará como aquí se presenta.

Unidad de Propiedad Exclusiva

402

Proindiviso

8.35%

CONDOMINIO TIPO DOBLE

SUPERFICIES		DESCRIPCIÓN
Interior:	73.68 m ²	2 RECÁMARAS 2 BAÑOS COCINA SALA/COMEDOR TERRAZA
Terraza:	19.23 m ²	
TOTAL	92.91 m ²	

NOMBRE COMERCIAL



PLANO

UPE-402-N3

PROYECTO

RÉGIMEN DE PROPIEDAD EN CONDOMINIO

PROPIETARIO

LUIS FELIPE TUYÚ QUIJANO Y COPROPIETARIOS

DIRECCIÓN

Región 006, Mza 415, Lote 007, Calle 78 Norte, Entre Av.15 y Av.20 Nte C.P. 77728, Col. Luis Donaldo Colosio, Solidaridad.

ESCALA

S/E

ACOTACIONES

METROS

FECHA

ABRIL 2021

ELABORÓ Y DIBUJÓ

ARQ. VIVIANA MORÁN PEREZ

PERITO RESPONSABLE

ING. RAÚL NEGRETE CETINA